Ночь всё сокрыла от меня.

Хор № 33 из оратории "Смерть и воскресение"

Э. Шеве

Andante

С.
А.

Бо - же мой, Бо - же, о внем - ли и не ос -

Т.
Б.

и не ос -

тавь ме - ня во тьме. Гос - подь, Ты свет мой,
тавь во тьме.

тавь ме - ня

Я не мо - гу жить без Те -

жизнь мо - я, я не мо - гу жить без Те -
мо - я,

жить

бя. При - ди и о - све - ти, Гос - подь, внут -
бя. све - ти, Гос - подь, внут -

При - ди и о - све - ти, Гос - подь, внут -

ри и вне мо - ю тьму, ночь я том -
и мо - ю тьму, ночь
ри тьму, ночь

ри и вне мо - ю тьму, ночь

* - Эдвард Шеве (нем.)

Copyright © 2001г. Музыкальный отдел Богословской Семинарии Союза ЕХБ Беларуси

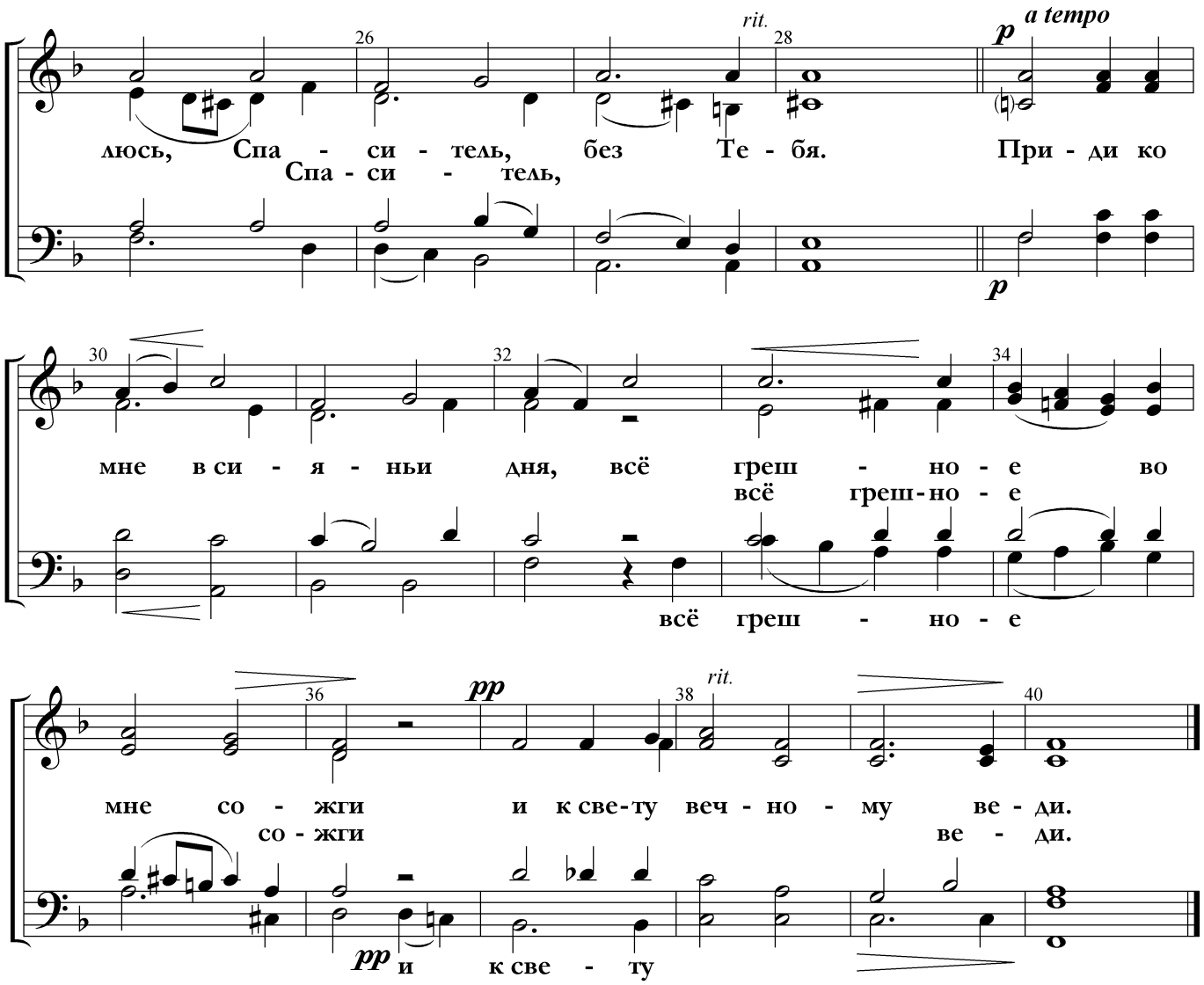
rit.
a tempo
p
люсь, Спа - си - тель, без Те - бя. При - ди ко
Спа - си - тель,
мне в си - я - ньи дня, всё греш - но - е во
всё греш - но - е
всё греш - но - е
pp
rit.
мне со - жги и к све - ту веч - но - му ве - ди.
со - жги ве - ди.
pp и к све - ту